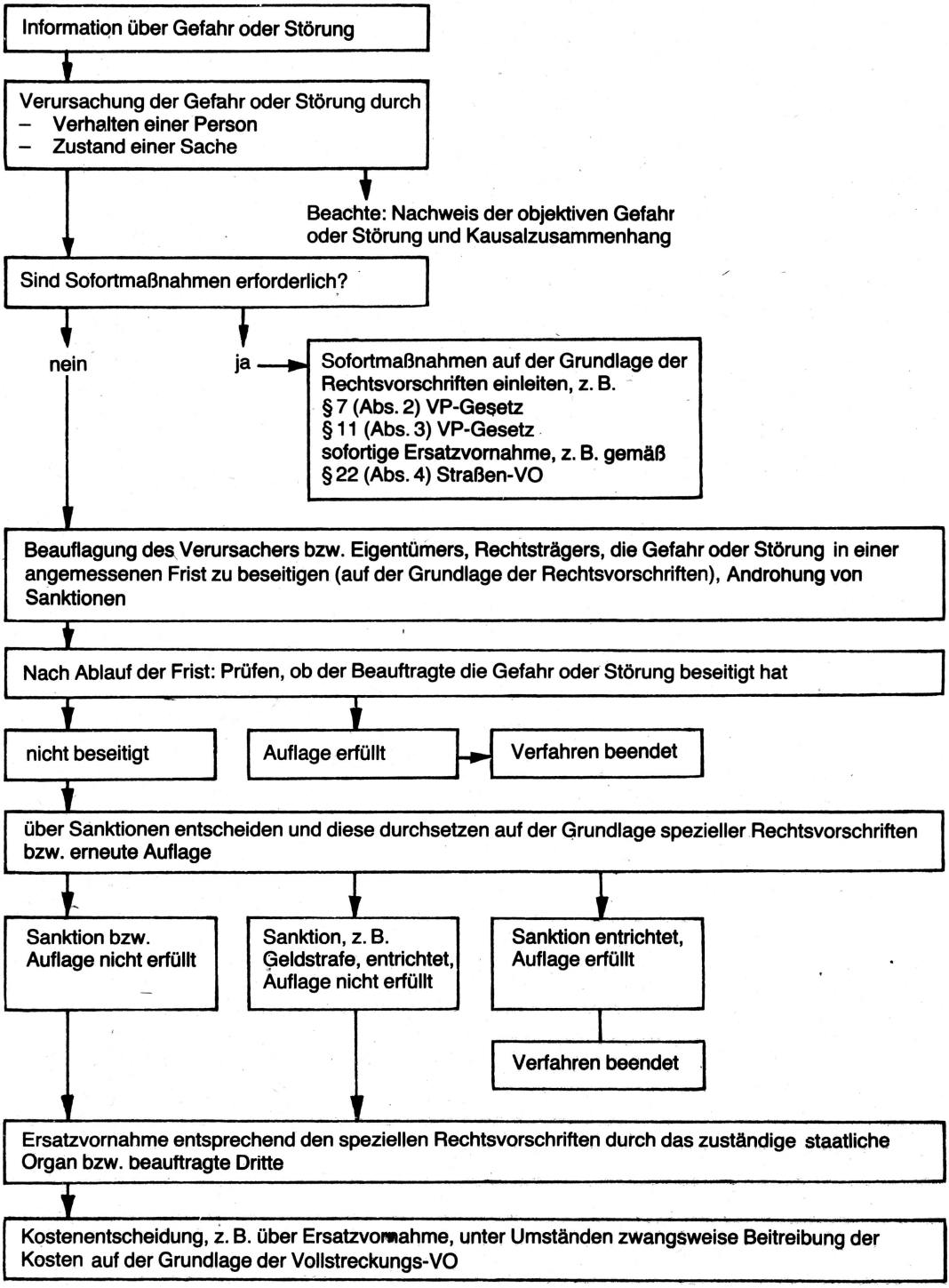Abb. 20
Die Abwehr von Gefahren und Störungen