

Fotografische Dokumentation der räumlich bestimmaren neural-
gischen Punkte

- I. Der Bereich der Umwehrungsmauer und den für den Personen-
und Kraftfahrzeugverkehr freigegebenen Straßenzügen, ins-
besondere Teile der Alfredstraße und der angrenzenden
Wohnkomplexe

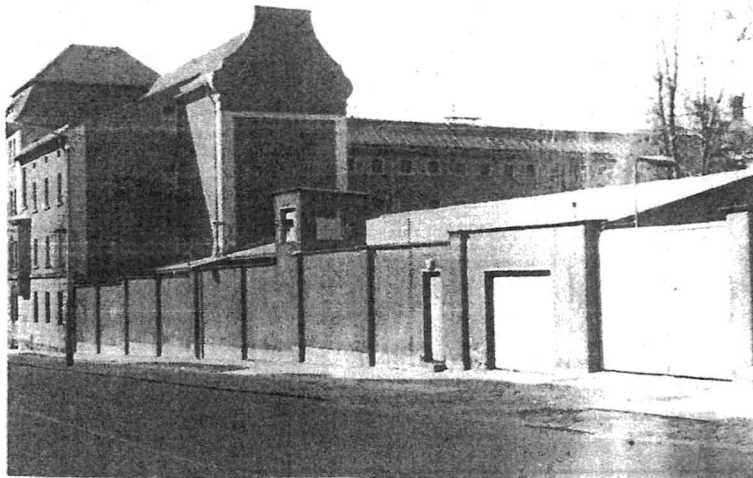

Das unmittelbare Vorfeld der UHA im Bereich der
Alfredstraße