

Walde, Werner

*Verwaltungsangestellter,
Diplomgesellschaftswissenschaftler,
Diplomwirtschafiler*

*Kandidat des Politbüros
des Zentralkomitees der SED,
1. Sekretär der Bezirksleitung
Cottbus der SED*

7500 Cottbus

*SED-Fraktion
Wahlkreis 7*

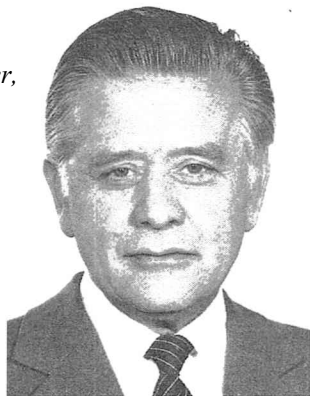

Geboren am 12. Februar 1926 in Döbeln als Kind einer Arbeiterfamilie. Verh., ein Kind. Volksschule. 1940-1943 Lehre als Verwaltungsangestellter. 1945 FDGB, 1946 SPD/SED, 1948 FDJ. 1945-1950 als Angestellter in der Sozialversicherungskasse Döbeln tätig. 1951-1953 Assistent, Lehrer und Parteisekr. an der Landesparteihschule der SED in Meißen. 1953-1955 Leiter und stellv. Leiter der BPS Cottbus der SED. 1955-1961 Mitarbeiter, dann Abtltr. in der BL Cottbus der SED. 1946-1950 Mitgl. der BGL, 1948-1950 Sekr. der GO der FDJ, 1951-1953 und 1955-1961 Sekr. der GO der SED. 1961-1964 1.Sekr. der KL Senftenberg, 1966-1969 2. Sekr. der BL Cottbus, seit 1969 1. Sekr. der BL Cottbus der SED. 1954-1960 Fernstudium an der Parteihschule „Karl Marx“ beim ZK der SED - Diplomgesellschaftswissenschaftler. 1964-1966 Studium an der Hochschule für Ökonomie Berlin-Karlshorst - Diplomwirtschafiler. 1961-1964 Abg. des KT Senftenberg, seit 1971 Abg. des BT Cottbus. Seit 1971 Mitgl. des ZK der SED. Seit 1976 Kand. des Politbüros des ZK der SED. Seit 1971 Abg.

Karl-Marx-Orden, Held der Arbeit, WO in Gold, in Silber und in Bronze und weitere Auszeichnungen.