

# Parteikontrolle in der LPG

hängt, wie überhaupt die Kultur mit der Arbeitskultur beginnt. Durch die konsequente Verwirklichung der Beschlüsse der Partei und Regierung hat unsere LPG dank der Unterstützung durch die Arbeiterklasse gute Fortschritte erzielt. Heute gehören wir beim Übergang zu industriemäßigen Produktionsmethoden auf dem Wege der Kooperation im Saalkreis zu den Schrittmachern.

Seit einigen Jahren bemüht sich die Grundorganisation der LPG — ausgehend von unseren materiellen Möglichkeiten — die Kultur den Erfordernissen der sozialistischen Gesellschaft anzugleichen. Parteisekretär und LPG-Vorsitzender ergänzen sich dabei gut, und mit den übrigen drei Grundorganisationen des Ortes gibt es eine fruchtbare Zusammenarbeit. Dieser Prozeß wird von der Parteileitung und der ganzen Grundorganisation straff geleitet. Die LPG spielt hierbei eine entscheidende Rolle. Sie ist der größte Betrieb des Ortes. Rund 75 Prozent der Dorfbewohner sind entweder Mitglied der landwirtschaftlichen Produktionsgenossenschaft oder über ihre Familienangehörigen mit ihr verbunden.

Ein wichtiges praktisches Ergebnis der politisch-ideologischen Arbeit unserer Grundorganisation ist, daß LPG-Vorstand, Rat der Gemeinde, Ortsausschuß der Nationalen Front, Schule und gesellschaftliche Organisationen bei der Verbesserung des materiellen und kulturellen Lebensniveaus der Dorfbewölkerung an einem Strang ziehen. Gemeinsam mobilisieren sie Kräfte und Mittel für dringende Bauvorhaben und kulturelle Höhepunkte.

Die Baubrigade der LPG hat in den vergangenen Jahren sieben Wohnungen gebaut und alle Innenarbeiten an unserer neuen Schule aus-

Im Statut unserer Partei ist festgelegt, daß die Parteiorganisationen, die unmittelbar mit der Produktion verbunden sind, das Recht der Kontrolle über die Tätigkeit der Betriebsleitungen haben. Die Parteikontrolle soll den Parteiorganisationen ermöglichen, ihrer Verantwortung für den Stand der Arbeit und die Erfüllung der Produktionsaufgaben gerecht zu werden.

Wie üben die Parteiorganisationen in den LPG das Kontrollrecht aus?

- Die Kontrolle über die Durchführung der Beschlüsse und die Erfüllung der Planaufgaben ist fester Bestandteil der Führungstätigkeit. Sie sollte ständige Aufgabe in den Arbeitsplänen der Parteileitung sein.
- Eine wichtige Form der Kontrolle ist die Berichterstattung der leitenden Kader der LPG vor der Parteileitung. Die regelmäßige Berichterstattung dient der Information der Parteiorganisation und erhöht die Verantwortung der Leiter für die termingerechte Erfüllung des Planes.
- In der Berichterstattung der Leiter sollten prinzipielle Fragen der Leitungstätigkeit behandelt werden. Dazu gehören die öffentliche Führung des sozialistischen Wettbewerbs, die planmäßige Aus- und Weiterbildung der Genossenschaftsmitglieder, die Verbesserung der Arbeits- und Lebensbedingungen, die

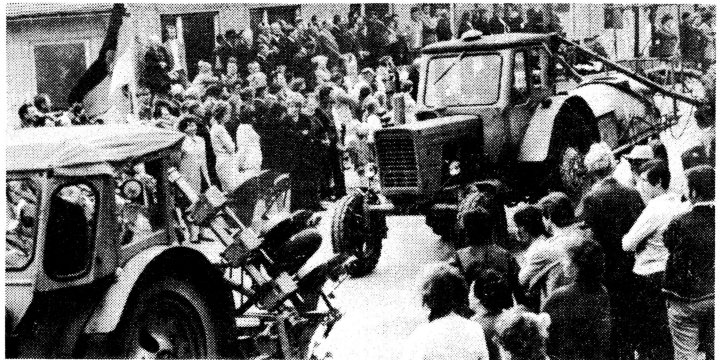

Im Juni 1972 fanden in Beesenstedt (Saalkreis) die bereits traditionellen Dorffestschele statt. Sie standen im Zeichen des zwanzigsten Jahrestages der Gründung der LPG „Ernst Thälmann“. Im Festumzug wurden Maschinen und Geräte der Pflanzenproduktion mitgeführt.