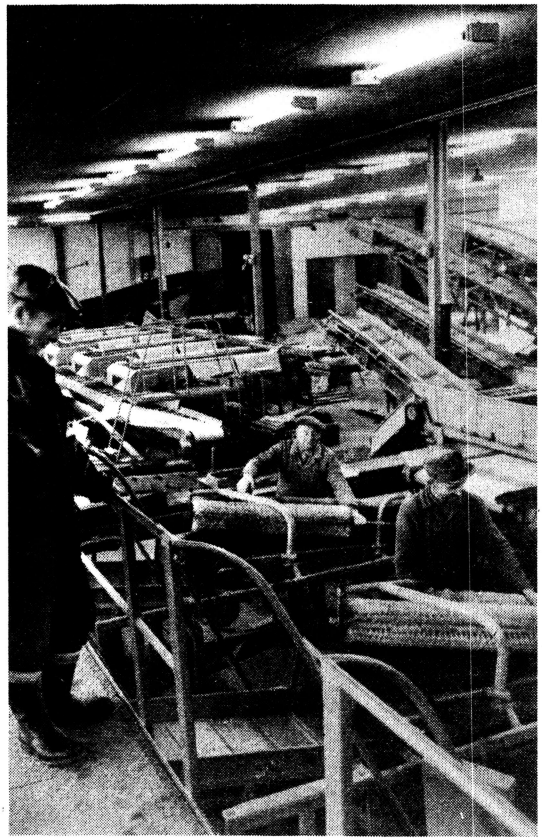

Der Kreis Anklam übernimmt 50 Prozent der Erhaltungszucht für Kartoffeln der DDR. Dieser Aufgabe entsprechend haben 10 LPG drei gemeinschaftliche moderne Lagerhallen errichtet. Unser Bild zeigt: Sortierhalle der Großanlage in Krien.

Foto:: Wotin

Jungviehanlage in der LPG Murchin gibt es jetzt gute Gedanken. In diesen Fällen korrigieren wir eine Fehlentwicklung, mit der sich die Kreisdelegiertenkonferenz auseinandergesetzt hatte. Diese beiden großen Anlagen der Tierproduktion waren ohne Kooperationsbeziehungen und ohne die Voraussetzungen in der Pflanzenproduktion errichtet worden. Wir ziehen daraus die Lehre: Eine sinnvolle Spezialisierung der landwirtschaftlichen Produktion läßt sich nur in Verbindung mit kooperativer Zusammenarbeit verwirklichen.

Die Arbeit der bestehenden Kooperationsverbände, zum Beispiel Fleisch-Schwein, Milch und Zuckerrüben, wird aktiviert und zielstrebig auf der Grundlage der Beschlüsse weiter entwikkelt. Für die Parteiorganisationen der Verarbeitungsbetriebe ergibt sich, den Gedanken der Kooperation mit den LPG und VEG unter den Arbeitern zu propagieren.

Straffe politische Führung

Das Sekretariat der Kreisleitung zog die Schlußfolgerung, daß der Gesamtprozeß der sozialistischen Intensivierung, der mit der sozialistischen Rationalisierung, der sozialistischen Betriebswirtschaft und der freiwilligen kooperativen Zusammenarbeit objektiv verbunden ist, politisch straff geleitet werden muß. Dabei kommt es besonders darauf an, die ideologischen Probleme besser herauszuarbeiten und die ideologische Arbeit zu verstärken.

Die Anleitung der Grundorganisationen wird so gestaltet, daß sie ihnen hilft, das politische Bewußtsein der Genossenschaftsbauern und Landarbeiter stärker zu beeinflussen, ihnen ihre gesellschaftliche Pflicht mit allen Konsequenzen bewußtzumachen. Alle sollen verstehen, daß die objektiv herangereiften Probleme nicht umgangen werden können, daß ihre Lösung

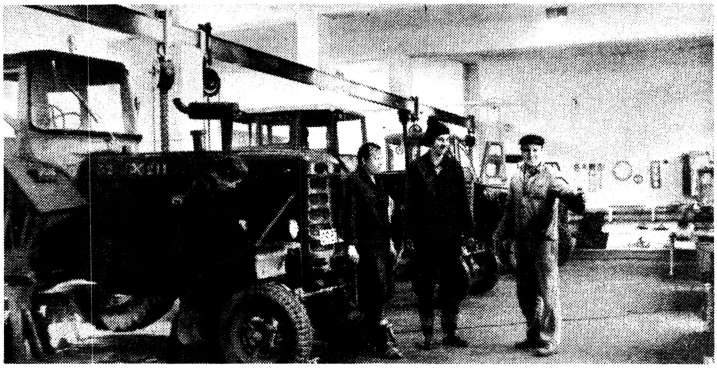

Qualifizierte junge Schlosser sorgen im Technikstützpunkt, den die fünf LPG der Kooperation Krien (Kreis Ankläm) eingerichtet haben, für Pflege und Instandhaltung der Technik.

Foto: Wotin