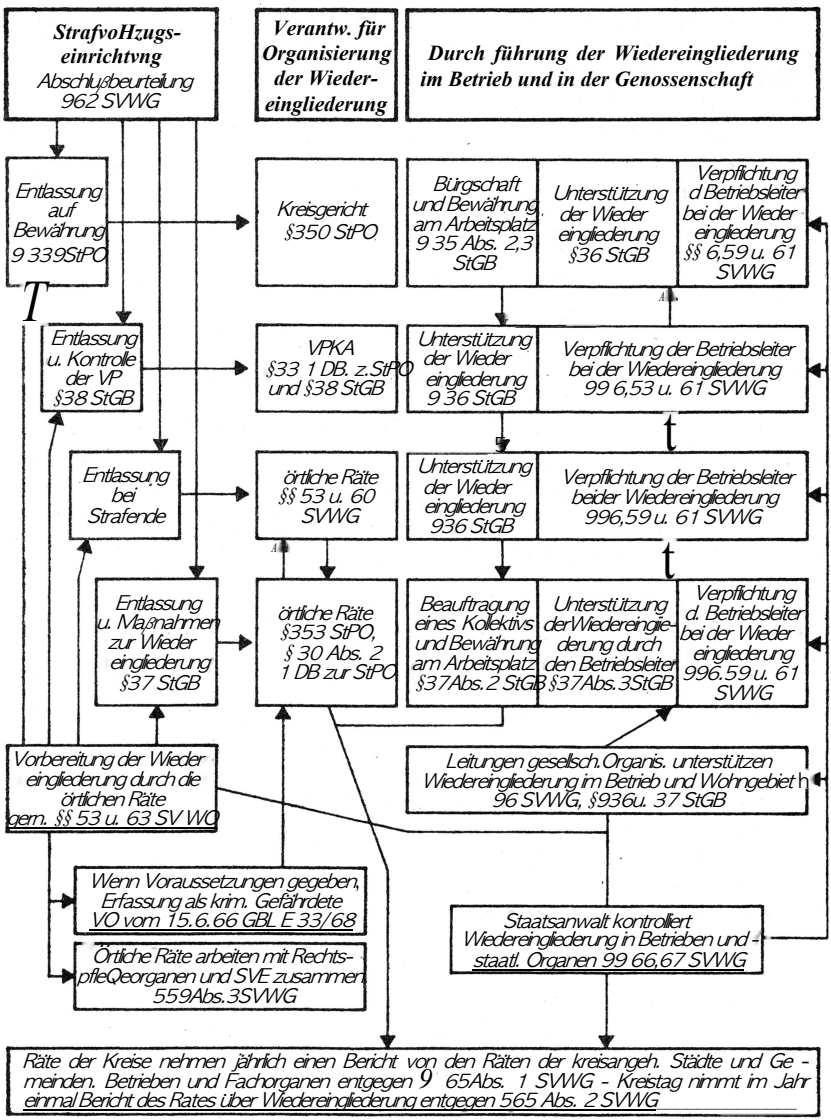Obersichtsdarstellung zur Verantwortung und Zuständigkeit der staatlichen Organe für die Wiedereingliederung Strafentlassener in das gesellschaftliche Leben