

---

Morge, Günter

*Dr. rer. silv. habil.*

*Förster, Diplomforstingenieur*

*Wissenschaftlicher*

*A bteilungsleiter*

*und stellvertretender Leiter*

*des Deutschen Entomologischen*

*Instituts Eberswalde*

*Eberswalde*

*LDPD-Fraktion*

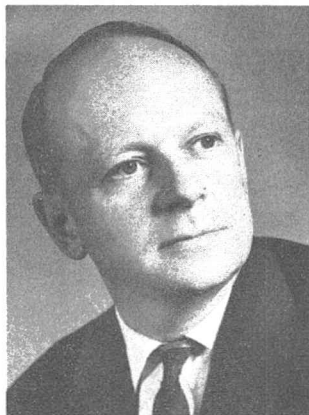

---

Geboren am 13. August 1925 in Leipzig als Sohn eines Schriftsetzers. Verh., zwei Kinder. Volksschule und Oberrealschule. 1945 LDPD und FDGB. 1945-1946 Forstgehilfe, 1946-1951 Revierförster. 1946-1947 Besuch der Fachschule für Forstwirtschaft Schwarzburg (Thür.). 1951-1955 Studium an der Forstwirtschaftl. Fakultät der Humboldt-Universität zu Berlin in Eberswalde - Diplomforstingenieur. 1955-1958 Aspirantur. 1959 Promotion zum Dr. rer. silv. 1958-1960 wissenschaftl. Mitarbeiter. 1961-1963 Wahrnehmungsdozent. 1963 Habilitation. 1953—1955 FDJ-Sekretär an der Forstwirtschaftl. Fakultät, 1958-1963 Vors., der Hochschulgruppe des DKB, 1961-1963 BGL-Vors. Seit 1963 Mitgl. des Bezirksvorstandes Frankfurt (Oder) der Gewerkschaft Wissenschaft. Seit 1966 Mitgl. des Kreisvorstandes Eberswalde, seit 1964 Mitgl. eines Wohngebietsgruppenvorstandes der LDPD. Seit 1963 Abg. des Bezirkstages Frankfurt (Oder). Seit 1967 Abg. der Volkskammer und Mitgl. des Ausschusses für Eingaben der Bürger. Med. für ausgezeichnete Leistungen und weitere Auszeichnungen.

---