

den durch die tiefgreifenden sozialökonomischen Prozesse selbst bestimmt. Ausgerüstet mit dem Marxismus-Leninismus, betrachtet die KPdSU diese Prozesse vom Standpunkt der wissenschaftlichen Analyse der Haupttriebkkräfte der gesellschaftlichen Entwicklung.

Programm der KPdSU — Richtschnur des Handelns

Das Programm der KPdSU enthält eine theoretische Analyse des Charakters und der Haupttriebkkräfte der gegenwärtigen Epoche. In ihm sind die Wege zur Errichtung der materiell-technischen Basis des Kommunismus, zur Weiterentwicklung der gesellschaftlichen Verhältnisse, der sozialistischen Demokratie und des sozialistischen Staatswesens sowie die Aufgaben der kommunistischen Erziehung unter den Bedingungen des allmählichen Übergangs unserer Gesellschaft vom Sozialismus zum Kommunismus festgelegt. Die Beschlüsse des XXIII. Parteitag der KPdSU bilden die Grundlage für die Bestimmung der Hauptrichtungen in der theoretischen Tätigkeit unserer Kader und in der gesamten ideologischen Arbeit.

Das Leben und die Wissenschaft, die gewaltige Beschleunigung der sozialen Umwälzungen und des wissenschaftlich-technischen Fortschritts werfen neue ökonomische, sozialpolitische, ethische und methodologische Probleme auf. Diese und andere Prozesse bringen das praktische Bedürfnis an einer wissenschaftlichen Vorausschau der sozialen Veränderungen hervor. Von der Tiefe ihrer Erforschung hängen in vielerlei Hinsicht unsere Erfolge auf dem Gebiet der Wirtschaft, bei der Entwicklung des sozialistischen Bewußtseins und der Erziehung

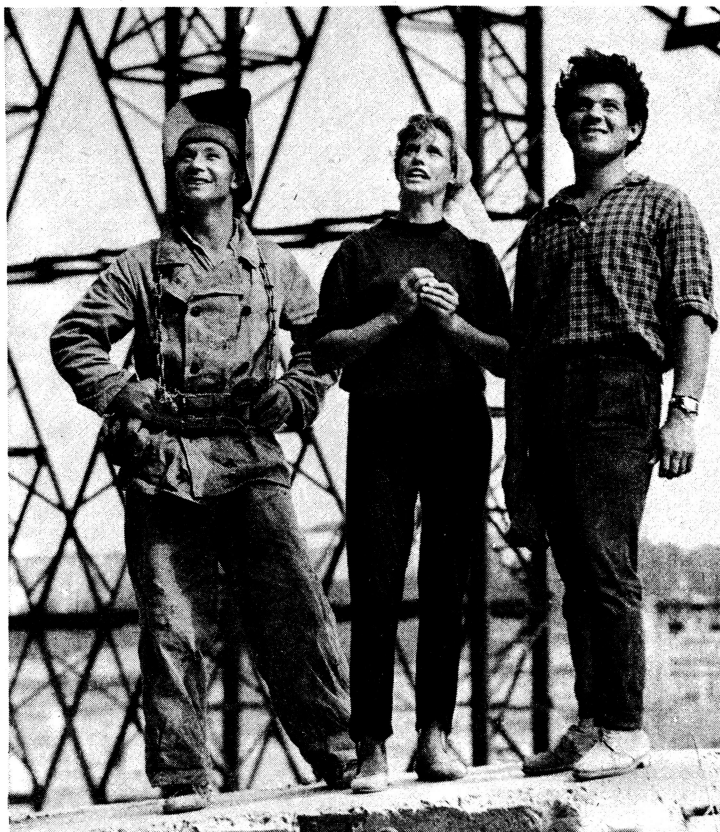

Auf der Jugendbaustelle des Zellulose-Papier-Kombinats in Amursk: Hochbaumonteur Pawl Korjabin, Armaturenarbeiterin Galina Bytschkowa und Betonbauer Boris Iwanow gehören zu den besten Arbeitern.

Foto: zB TASS

der Menschen sowie der Verlauf und das Tempo der gesellschaftlichen Umgestaltung ab.

Die Wissenschaft dringt in die Wirklichkeit der sozialistischen Gesellschaft über das System der Planung' der Wirtschaft und Kultur ein, sie verändert die Produktion und die Sphäre des täglichen Lebens durch Akkumulation von Elementen der wissenschaftlichen Arbeitsorganisation und Leitungsmethoden. Sie wird zum Mittel der Regulierung der gesellschaftlichen Beziehungen, der Formung und Entwicklung des sozialistischen Bewußtseins.

Für die gegenwärtige Entwicklungsetappe unserer Gesellschaft ist die allseitige Erhöhung der Rolle der Gesellschaftswissenschaften kennzeichnend. Die tiefe und allseitige Ausschöpfung des reichen Leninschen theoretischen Erbes sowie die Erforschung neuer, lebenswichtiger Probleme des kommunistischen Aufbaus ermöglichen es, die Forschungen auf dem Gebiet der philosophischen, ökonomischen, historischen und Rechtswissenschaften wesentlich zu erweitern und wissenschaftliche Arbeiten zu schaffen, die