

Reichsbahndirektion Rechenschaft, wie die Beschlüsse und Aufgaben, die sich aus den politischen und spezifischen Transportaufgaben des Bezirkes ergeben, erfüllt werden. Die Kreisleitungen tragen bis auf weiteres für die Organisationsarbeit der Parteiorganisationen der Betriebe und Dienststellen des Eisenbahnwesens die volle Verantwortung.

Die Hauptaufgabe der Politabteilung der Reichsbahndirektion besteht darin, die Politabteilungen der Reichsbahnämter und die Parteiorganisationen der technischen Dienststellen des Reichsbahndirektions-Bezirktes bzw. der wichtigsten Eisenbahnknoten direkt anzuleiten, sie mit den Beschlüssen der Partei vertraut zu machen und ihnen zu helfen, sie durchzusetzen.

Die Politabteilung der Reichsbahndirektion Halle trug dieser Aufgabe bisher nicht in genügendem Maße Rechnung. Hemmend wirkte sich vor allem

die ungenügende Verbindung der ideologischen Arbeit mit den zu lösenden ökonomischen Aufgaben aus. Dieser Mangel wurde durch die oft getrennt voneinander arbeitenden Sektoren Parteiorgane, Agitation und Propaganda bestärkt. Die Leitung der Parteiarbeit nach dem Produktionsprinzip erforderte deshalb eine Umformierung der Kräfte. Das wurde erreicht, indem bei der Politabteilung der Reichsbahndirektion an Stelle dieser Sektoren Arbeitsgruppen für die Dienstzweige Betrieb und Verkehr, Maschinen- und Wagenwirtschaft sowie Anlagen / Sicherungs- und Fernmeldewesen gebildet wurden. Gleichzeitig wurden die Parteiorganisationen der technischen Dienststellen aus dem Verantwortungsbereich der Politabteilung der Reichsbahnämter herausgelöst und der Politabteilung der Reichsbahndirektion direkt unterstellt. Außerdem werden jetzt, nach Abstimmung mit den Büros

für Industrie und Bauwesen der Bezirksleitungen Halle und Leipzig, die Parteiorganisationen der Betriebs- und Verkehrsdienststellen in den Eisenbahnknoten Halle, Bitterfeld und Leipzig unter Einbeziehung der Politabteilung der Reichsbahnämter von der Arbeitsgruppe Betrieb und Verkehr direkt angeleitet<sup>^</sup>

Im Kraftverkehr und Nachrichtenwesen werden die Grundorganisationen der Bezirksdirektionen den Büros für Industrie und Bauwesen der Bezirksleitungen direkt unterstellt. Die Büros für Industrie und Bauwesen der Bezirksleitungen legen selbst fest, welche Grundorganisationen der Betriebe

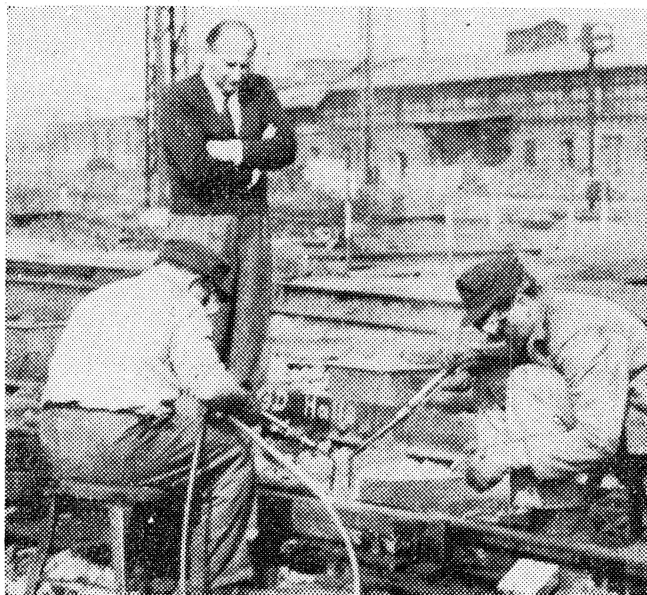

Foto: David

*Die neue Technik zur Steigerung der Arbeitsproduktivität und zur Erleichterung der schweren körperlichen Arbeit der Rangierer setzt sich auf dem Gbf Halle (S) immer stärker durch. Unter der Leitung des Genossen Präsidenten Hetz (stehend) wird hier die fünffache Auswerferweiche für Hemmschuhe eingebaut*