

ob Feiertag oder Sonntag ist. Ausschlaggebend für die Arbeit war das Wetter und das Tageslicht, sowie der Wille, die Ernte verlustlos zu bergen. Von nicht geringer Bedeutung war dabei das Auftreten der Brigadiere und die straffe Organisation der Arbeit auf der Grundlage des Statuts. Am 31. August hatte die LPG die Getreideernte ohne fremde Hilfe beendet, und die Hackfruchtkulturen befinden sich in gutem Zustand.

Die Genossenschaftsbauern in Kappe suchen ständig nach neuen Formen, um die Fähigkeiten und Erfahrungen einzelner Genossenschaftsbauern noch besser auszunutzen. Innerhalb der Brigaden werden, entsprechend der anfallenden Arbeiten, durch die Brigadiere zeitweilige Arbeitsgruppen gebildet. Der jeweils auf einem bestimmten Gebiet erfahrenste Genossenschaftsbauer wird als Leiter einer solchen Arbeitsgruppe eingesetzt und seine Arbeit etwas höher bewertet. Er ist gegenüber dem Vorstand für die ordentliche Durchführung der Arbeiten verantwortlich. So wurde zum Beispiel

eine solche Arbeitsgruppe zur Rodung der Frühkartoffeln, eine andere zum Drusch des Getreides gebildet.

Die Arbeit richtig bewerten

Der richtigen Bewertung der Arbeit und Verteilung der Produkte kommt eine besondere Bedeutung zu. In der LPG Kappe wird streng darauf geachtet, daß das Leistungsprinzip konsequent angewandt wird und eine gerechte Verteilung erfolgt. Parteileitung und Vorstand gehen in der Arbeit mit den Genossenschaftsbauern ständig davon aus, daß jeder von seiner Genossenschaft das bekommen soll, was er ihr gibt, und daß Gleichmacherei das Kollektiv nicht festigt, sondern zur Gleichgültigkeit und schließlich zur Schlamperei führt.

Gab es bei der Entwicklung der Brigadearbeit, begünstigt durch gute Organisation der Arbeit, wenig Schwierigkeiten, so sah es bei der Durchsetzung des Leistungsprinzips etwas anders aus. Nicht wenige Genossenschaftsbauern waren anfangs gegen das Leistungsprinzip, gegen

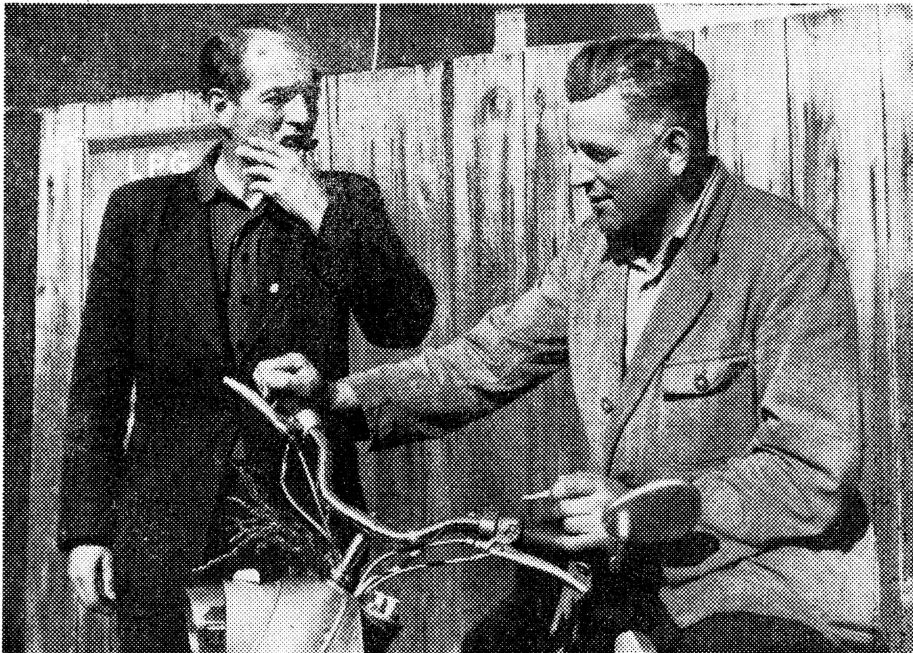

Der Vorsitzende der LPG „Schorfheide“ Typ I, Genosse Karl Dähne, im Gespräch mit dem Bürgermeister der Gemeinde Kappe, Genossen Karl Röhl (links im Bild)