

Höchste Präzisionsarbeit des Facharbeiters erfordert die Bearbeitung der wichtigen Teile einer Karussell-Drehmaschine. Hier bearbeitet der Karusselldreher Kollege Kaatz die Planscheibe für eine der großen Zweiständer-Karussell-Drehmaschinen DKZ 4000, die in das befreundete sozialistische Ausland exportiert wird.

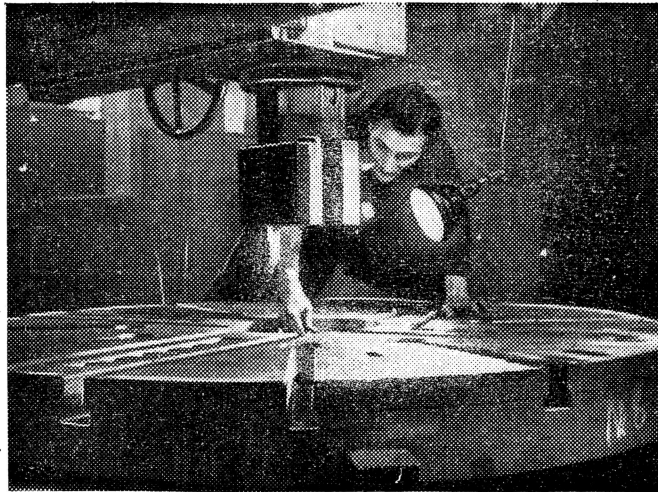

trifft auch hier zu: die Wende zur Verbesserung der ideologischen Arbeit ist auch in diesem Beschluß der Parteileitung nur allgemein „angetippt“.

Nichts dagegen, daß der Genosse Werkleiter als Mitglied der Parteileitung den Genossen der Dreherei die Handhabung der Fehlteilliste und damit ihre Aufgaben im Rahmen der Parteikontrolle erläutert. Nur müßte vielleicht Genosse Schmidt nicht „alles alleine machen“, wären dieser Beratung Versammlungen in der APO, in den Parteigruppen vorausgegangen. Dort mußten Mitglieder der Parteileitung den Genossen Sinn und Zweck der Parteikontrolle erläutern und damit politisch-ideologische Erziehungsarbeit leisten. Dort auch mußten die Parteaufträge zur Durchführung der Kontrolle erteilt werden — mit der großen Autorität des höchsten Gremiums der Parteiorganisation, der Mitgliederversammlung bzw. Parteigruppenversammlung.

Oder: der Technische Direktor und der Produktionsleiter glauben ihre Aufgaben lösen zu können, ohne sich auf die sozialistischen Arbeitsgemeinschaften zu stützen bzw. ohne die Werk tätigen zur Leitung der Produktion heranzuziehen. Die Parteileitung kritisierte das — nicht nur einmal. Aber wann werden sich Mitgliederversammlungen in den betreffenden APO mit den ideologischen Ursachen des Einzelgängertums dieser Genossen aus-

einandersetzen und sie gegebenenfalls zur Rechenschaft ziehen?

Und: Statt in Beschlüssen Disziplinbrüche, Nichtdurchführung von Beschlüssen, Arbeitsbummelei festzustellen, sollten sich die Mitgliederversammlungen mit solchen Genossen auseinandersetzen. Dies scheint auch das geeignete Mittel, das Vertrauen der parteilosen Werk tätigen zur Partei zu festigen, mit der im Betrieb vorhandenen Auffassung „es ändert sich nichts“ aufzuräumen und der Partei neue Kräfte aus der Arbeiterklasse zuzuführen.

Die sozialistische Rekonstruktion kann nur dann erfolgreich durchgeführt werden, wenn diejenigen, die sie durchführen — die Arbeiter, Ingenieure und Konstrukteure — ihre Problematik und ihre Bedeutung für die Sicherung des Friedens, für die Stärkung der Republik und des sozialistischen Lagers begreifen. Das wird nicht mit nur organisatorischen Aufgaben erreicht. Aber dies den Arbeitern und Ingenieuren begreiflich zu machen, ist die vorrangige Aufgabe der Parteimitglieder. Sie müssen wissen um die Grundfragen der Politik der Partei. Sie müssen die Zusammenhänge zwischen ihrer unmittelbaren Produktionsarbeit und dem Kampf um den Frieden kennen und den anderen vermitteln. Dazu können die Parteimitglieder am besten in den Mitgliederversammlungen befähigt