Worin bestehen unsere A

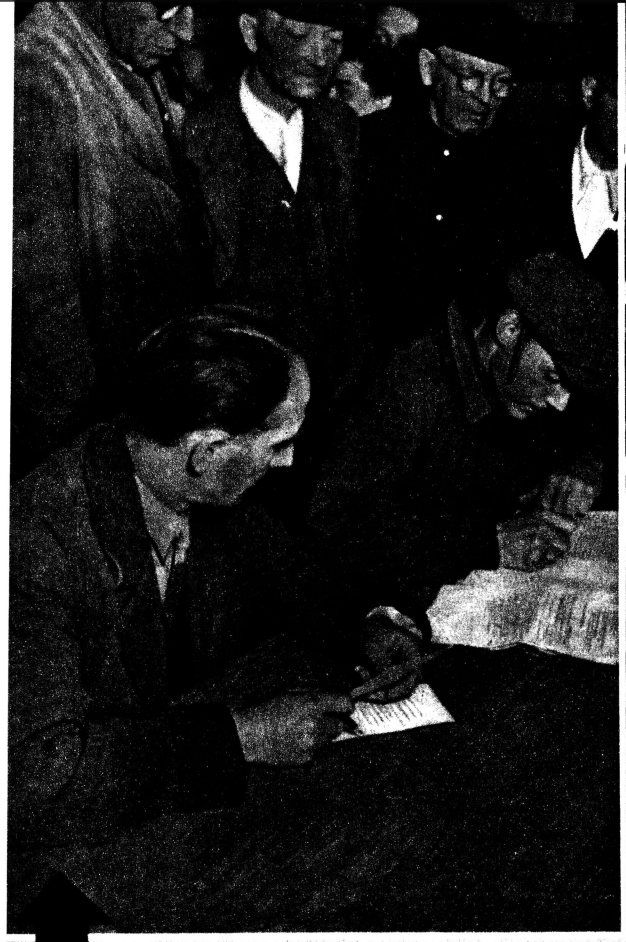

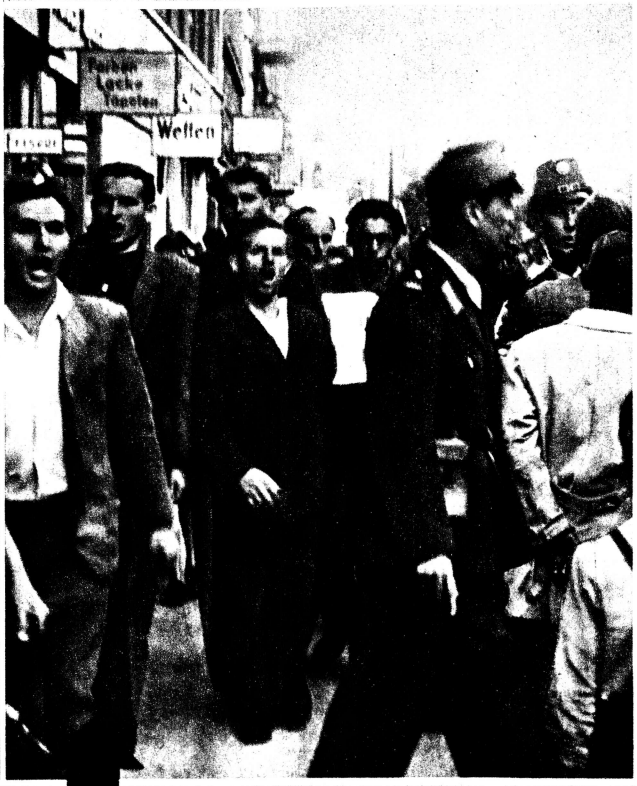

Jeder, der ehrlich den Frieden erhalten will, muß für die Unterschrift für das Verbot der Atomwaffe gewonnen werden.

Es gilt, in den westdeutschen und westberliner Friedensausschüssen die Aktionseinheit der Kommunisten, Sozialdemokraten und Gewerkschaftsmitglieder zu verwirklichen.

Die Kriegspolitik
sie z. B. In Köret
kerung aufzuzelg*

Den Militarisierungsmaßnahmen in Westdeutschland ist der nationale Widerstand aller friedliebenden Kräfte entgegenzusetzen. Diese Münchener Studenten haben keine Lust, in einem deutschen Söldnerheer für Profitsäcke zu kämpfen.

Der Rüstungsproduktion In Westdeutschland muß eben«
so wie der Einfuhr von Kriegsmaterial aus den USA
mit dem Streik der Belegschaften begegnet werden.

Der Bevölkerung
Jede Propagandc
der Aufgabe der S

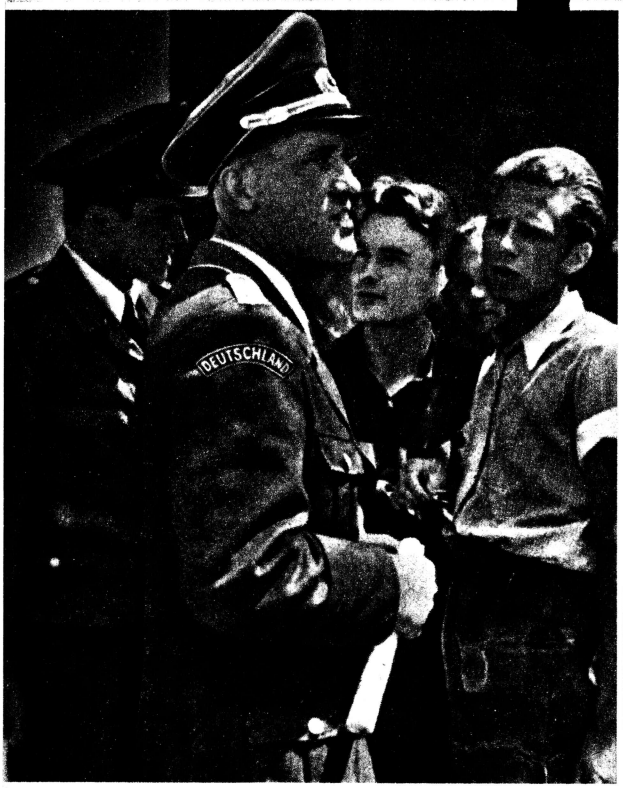

»j e

"vt ,?, V* , ,
ЧИН .t,» ^St'lÄ-V»'1"