President republiky
a paní Marta Gottwaldová
zvou do Lan
Františka Novotného
hornického učně
na den 9. července 1950
o publicistiki klubovní zpráva odmaha
k 1. zájmu nahjení Zivotí obce

Der Präsident lädt ein...

Der Bergarbeiterberuf gehört heute in der Tschechoslowakei zu den bestbezahlten aller Berufe. In jedem Jahr lädt der Präsident der tschechoslowakischen Volksrepublik Clement Gottwald alle jungen Bergarbeiter, die ihre diesjährige Ausbildungszeit beendet haben, auf Schloß Lany zur Berichterstattung und zum Erfahrungsaustausch ein. Durch die bevorzugten Einkommens- und Arbeitsbedingungen haben sich im letzten Jahr 10 000 Jugendliche für den Bergarbeiterberuf entschieden. Die Ausbildung dieser jungen Bergarbeiter in vorbildlich modernen Lehranstalten garantiert der aufstrebenden tschechoslowakischen Wirtschaft den erforderlichen Facharbeiternachwuchs.

Der junge a****, w Mo.* ***» ш <w *' "»7T dem Präsidenten, fleißige und 3"" s*'90'b'*'r
zu werden, um somit ... um sozialistischen ... Anfbnu ihres Vaterlandes an entscheidender b ...telle mitzuwirken.

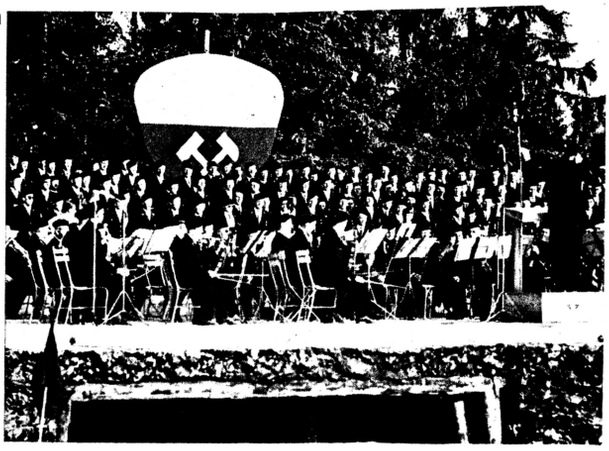

Das Kulturensemble der Bergarbeiterlehrlinge des Bezirks Ostrava umrahmt mit einem Konzert den festlichen Empfangstag beim Präsidenten.

IOOOO Jugendliche folgten dem Aufruf des Präsidenten. Bergarbeiter zu werden. Sie wurden alle am 9. Juli auf Schloß Lany vom Präsidenten empfangen.

uf eine gründliche theoretische Ausbildung wird größter Wert gelegt. In den vorildlidien Lehrlingsinternaten haben umfangreiche Bibliotheken und andere Kulturnrichtungen die Aufgabe, den Bildungshunger der jungen Bergleute zu stillen.
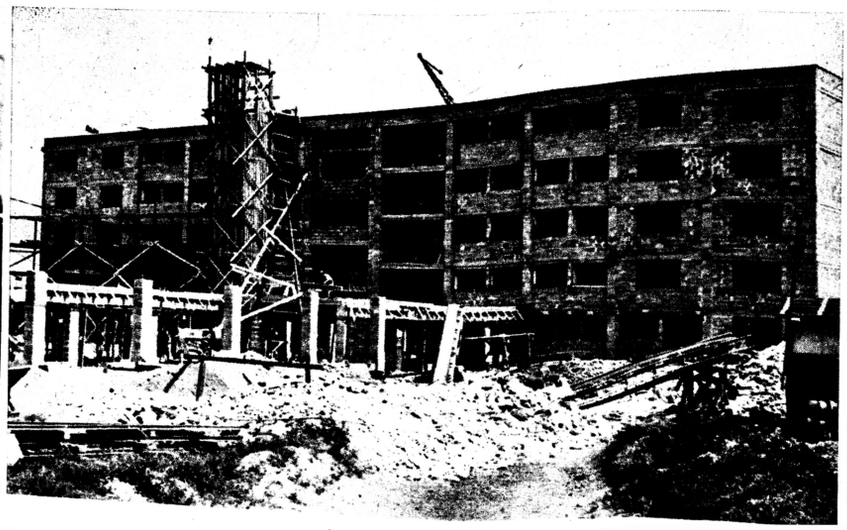
Das neue Lehrlingsheim in K/adno wird nach seiner Fertigstellung, ausgerüstet mit allem Komfort, mit schönen möblierten Zimmern und einem Sportplatz, ein Lehrlingsparadies darstellen.