

## **Maleuda, Günther**

*Dr. agr.*

*Landwirt, staatl. gepr. Landwirt,  
Diplomwirtschaftler*

*Vorsitzender des  
Bezirksvorstandes Halle  
der DBD*

*4090 Halle-Neustadt*

*DBD-Fraktion  
Wahlkreis 20*

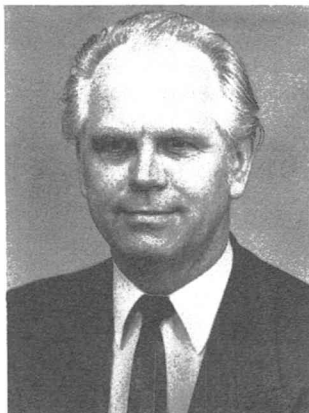

Geboren am 20. Januar 1931 in Altbeclitz als Kind einer Arbeiterfamilie. Verh., drei Kinder. Volksschule. 1947 FDGB, 1950 DBD. 1948—1949 Besuch der Landwirtschaftsschule Henfstädt. 1949 VEG Amalienruh, 1949—1950 Besuch der Landwirtschaftsschule Meiningen. 1950—1952 Fachschule für Landwirtschaft Weimar — staatl. gepr. Landwirt. 1952—1955 Studium an der ASR Potsdam-Babelsberg—Diplomwirtschaftler. 1965—1967 Aspirant an der Humboldt-Universität zu Berlin — Dr. agr. 1955—1957 Abtltr. beim BV Potsdam der DBD. 1957—1962 Stellv. des Vors, des RdK Königs Wusterhausen, 1962—1967 Stellv. des Vors, des Kreislandwirtschaftsrates Königs Wusterhausen, 1967—1975 Stellv. des Vors, des RLN des Bezirkes Potsdam, 1975—1976 Sektorenleiter beim RdB Potsdam, seit 1976 Vors, des BV Halle der DBD. 1958-1967 Abg. des KT Königs Wusterhausen, 1967—1976 Abg. des BT Potsdam. 1958—1968 Mitgl. des KV Königs Wusterhausen, 1967—1976 Mitgl. des BV Potsdam der DBD. Seit 1977 Mitgl. des PV und des Präsidiums der DBD. Seit 1976 Abg. des BT Halle. Seit 1977 Mitgl. des Bezirksausschusses Halle der Nationalen Front. Seit 1981 Abg. und Mitgl. des Ausschusses für Volksbildung. WO in Silber und in Bronze, Verdienstmedaille der DDR, Verdienter Aktivist.