Stief, Albert

Dr. rer. oec.

Maschinenbauer

*Staatssekretär des Komitees
der ABI der DDR*

108 Berlin

SED-Fraktion

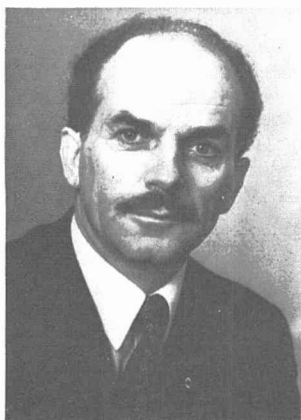

Geboren am 19. März 1920 in St. Ingbert als Kind einer Arbeiterfamilie. Verh. Volksschule. 1934—1938 Lehre als Maschinenbauer. 1943—1945 im Auftrage des Nationalkomitees „Freies Deutschland“ an der sowjetischen Front tätig. 1945 KPD/SED und FDGB. 1949—1952 Abtlr. und Sekr. der KL Hoyerswerda der SED, Kreisrat für Wirtschaft und Kreisrat für Inneres beim RdK Hoyerswerda. Anschließend Besuch der Parteihochschule. 1953—1969 1. Sekr. der BL Cottbus der SED. 1962—1965 Fernstudium an der Hochschule für Ökonomie Berlin-Karlshorst — Dr. rer. oec. 1970—1971 Stellvertreter des Ministers für die Anleitung und Kontrolle der Bezirks- und Kreisräte. 1957—1969 Abg. des BT Cottbus. Seit 1963 Mitgl. des ZK der SED. Seit 1963 Abg. der VK, seit 1971 Mitgl. des Ausschusses für Nationale Verteidigung.

WO in Gold, in Silber und in Bronze, Banner der Arbeit, Verdienstmedaille der DDR, Medaille für Kämpfer gegen den Faschismus und weitere Auszeichnungen.